MARVEL
20 LGY #801
翻填 小呆呆
校对 水神JT
修图 挪德
JOHNSON
EARLS
WILSON
RATED T+

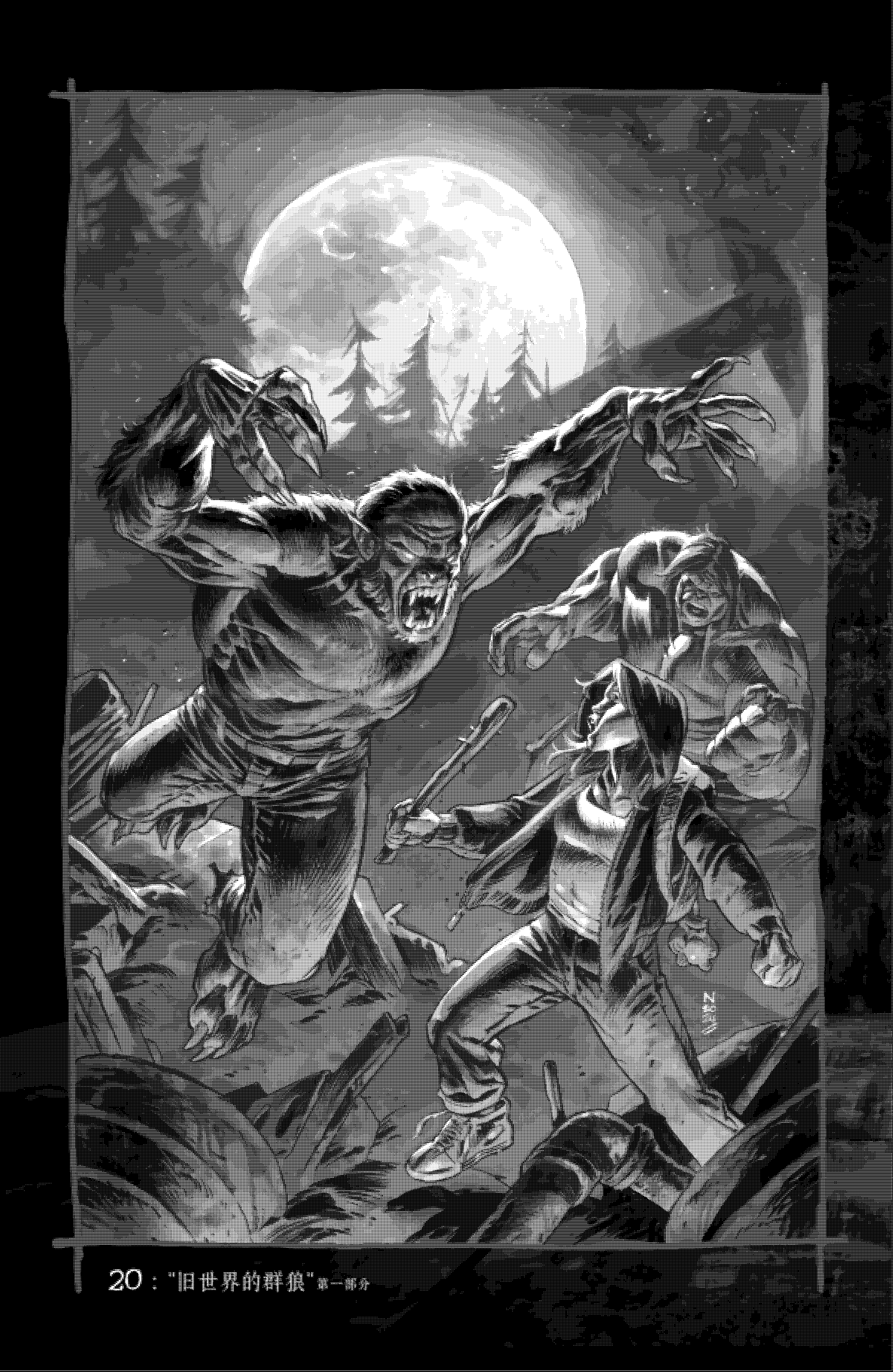

20："旧世界的群狼"第一部分

拉斯维加斯地下。

[illegible]

[illegible]

[illegible]怎么知道这地方的？

[illegible]

[illegible]

我不认为莫卡的会想让我们——

[illegible]莫卡已经不在了。

[illegible]莫卡的人为了让[illegible]人民[illegible]支持扩大，[illegible]今日。

[illegible]人从我们这偷走了这些。

BUT, BUT...
SHE'S...
SHE'S...
SHE'S

你一定干得到!
不止如此,我们还会成为
太阳王的首级之神!
太阳王的!!!
我们要成为!
我们要成为!!!
太阳王的
首级之神!
太阳王的
首级之神!
太阳王的
首级之神!
...并为我们
带来之人带去
我们应得的!
DEX DEX DEX DEX DEX DEX DEX
DEX DEX DEX DEX DEX DEX DEX

布鲁斯·班纳是一个不断与自己作斗争的男人,因为在他的体内,有一个绿色、充满怒火、拥有伽马力量的自然之力,名为浩克.如今,浩克把怒火对准了布鲁斯并渴望一劳永逸地夺取他们共有身体的控制权.布鲁斯踏上了逃亡的旅途,否则他将见证世界的毁灭,而毁灭者正是...

一个自称至朽的恐怖化身派出了各种不同的怪物前去猎捕浩克只为支配他的肉体并唤醒她的创造者,恐怖主母.她差点就得逞了,因为当查理·蒂德韦尔--一个跟随浩克跨越整个国家的破碎少女--被至朽的其中一个手下杀死后,布鲁斯·班纳只能用浩克的肉体来换回查理的性命.在至朽尝试控制浩克并接连失败期间,查理在皮囊行者的藏身处醒来.查理试图寻找浩克,但皮囊行者对她紧追不舍并把她逼至他们的女神莱卡纳的神殿.在那里,查理和莱卡纳的皮毛不期而遇,那是一件被称作神皮的神圣物件.

当查理终于找到浩克并与至朽对质时,她早已披上了神皮,此举将她变成了一个长着翅膀的狼形怪物,浩克也趁着这个突破口挣脱了束缚并加入战斗.在查理的肆虐和浩克力量的加持下,他们二位打破了牢不可破的契约,使地下巢穴整个坍塌并让浩克摆脱了至朽的魔爪.随着浩克和查理继续踏上他们的旅程,至朽的下一步行动和查理变成了一个真正的怪物究竟意味着什么令班纳止不住地后怕.

“旧世界的群狼” 第一部分

PHILLIP KENNEDY JOHNSON
writer

DANNY EARLS
artist

MATTHEW WILSON
color artist

VC's CORY PETIT
letterer

NIC KLEIN
cover artist

MARTÍN CÓCCOLO & JESUS ABURTOV [STORMBREAKERS]; GREG LAND & PAUL MOUNTS [WINTER HOLIDAY]
variant cover artists

CARLOS LAO with **ADAM DEL RE**
production design

KAEDEN McGAHEY
assistant editor

JORDAN D. WHITE
editor

C.B. CEBULSKI
editor in chief

浩克由
斯坦·李和杰克·科比创造

請小心
孫悟空前輩.
KTAAANNG
哇!!
可.
來嘛,
浩克.

ITS.
STRUNK
KRAAKING
KRAAK!
BEZEH!
ARRRRRG!!!
ARRRRR

天!!!
也是-也是!!
我乃
世界之一
什么
啊啊!
!!!

WA-ORK 12
特大号
[illegible]

你知道自己有多重要吗？

你的气味就像是整个世界中的一道亮丽风景。

你-你说的是谁？

我叫杰克，跟踪来自你的。

黑卡的命令是只能存在被需要的时候，你已经违反了你们的禁令，回到你的地盘去，否则别怪我无情。

我不是他们的一员，我不听命于他们所谓的主宰者。

不是他们的一员？是吗？

我感觉出你身上的气味。

我也感分辨出一头怪物靠近进食时的信号。

原子弹是什么东西？

同胞
嗷嗚嗷嗷嗷嗷嗷
一头怪物
嗷不…
嗷嗷嗷嗷嗷

在这地方碰上
住的人的是要
被吃掉的啦。

也就是
你这种人。

你不是
住的老鼠
而是X的人的
一员吗？

你来这里
做什么？

你这种时候
[illegible]
[illegible]
[illegible]

[illegible]
[illegible]
[illegible]

PAFF
KSHHH
你不记得我了，
估计也不记得我你
埋在拉斯维加斯地下
的那些人。
我记得
也不。
第十号的
投票本应是
属于我的。
你根本不知道
我为了坐上那位置，
为了登入数月我
做了什么。

BOOM
BOOM
BOOM

ガチ
ガチ
ガチーン
KA-CRAK

KRAKOOM
KRAKOOM
KRAKOOM
KRAKOOM

下期:嗜血公神之战!